

VÝZTUŽ ZÁKLADOVÉHO PASU - ŽB.TRÁMU "ZP2" 700 x 700mm , celkové délky 80,50 m
M 1 : 30

POHLED

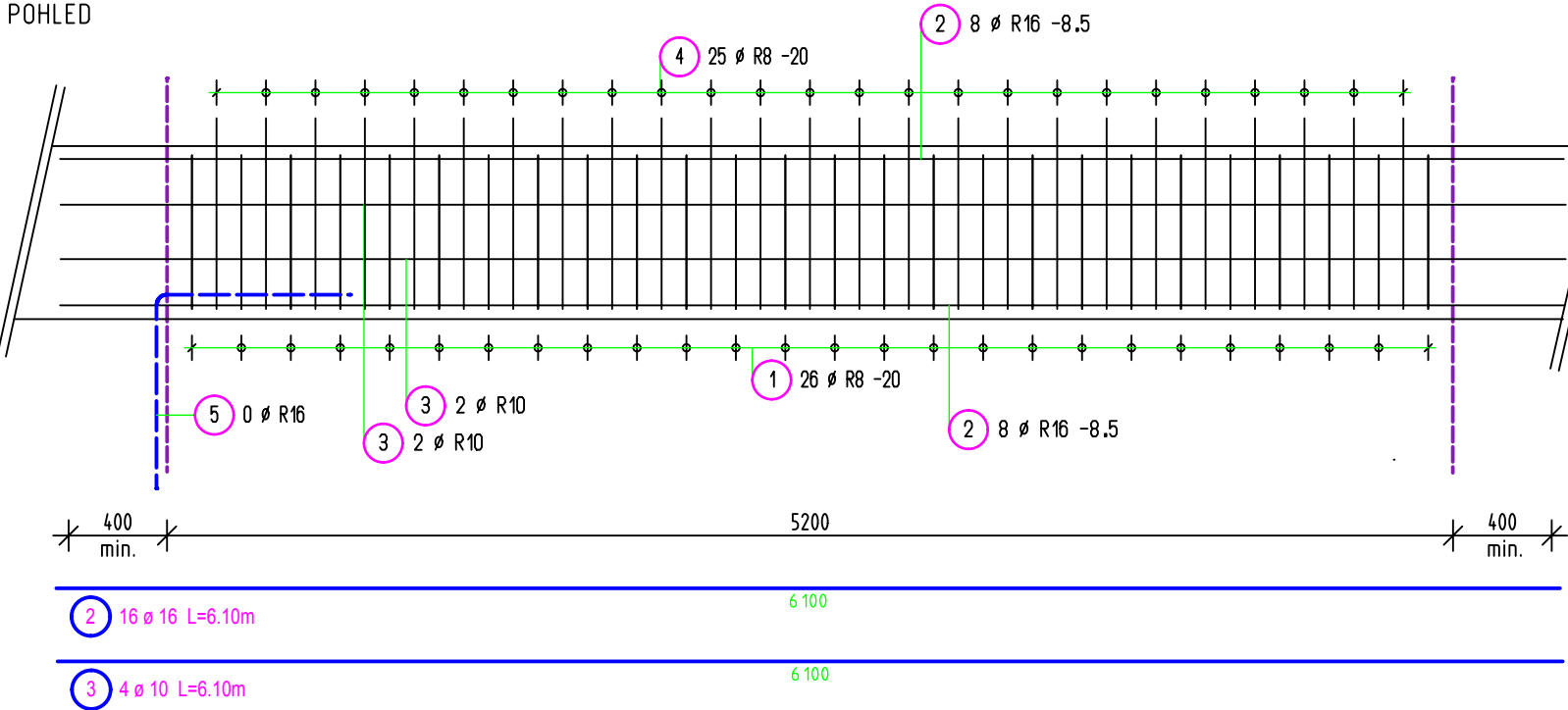

ŘEZ

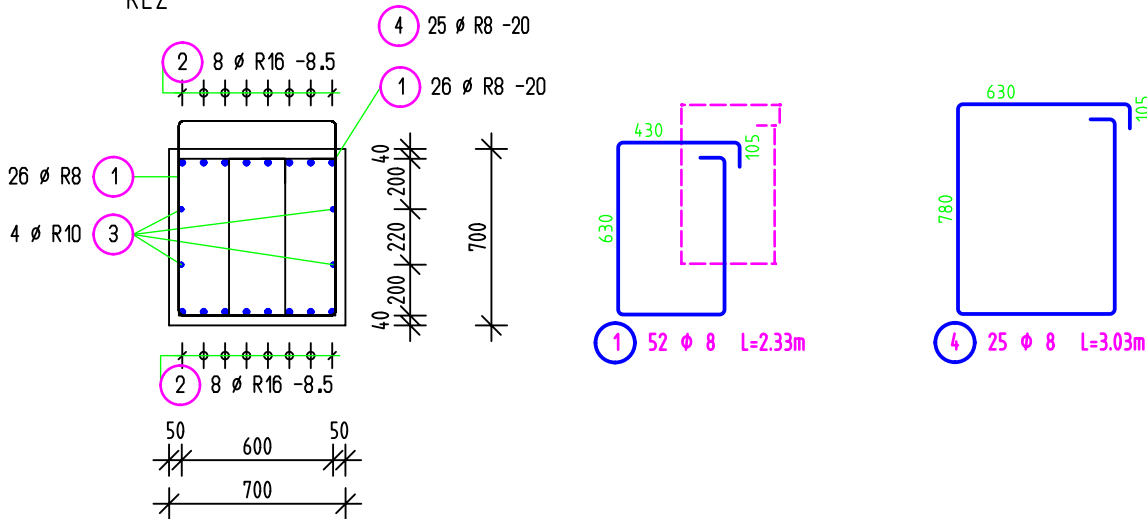

Beton C25/30 - XA1, XC4
Ocel B500B (R-10 505)
minimální krytí výztuže 35 mm

TABULKA VÝZTUŽE ŽB. PASU
(tabulka obsahuje výztuž pro 5,10-5,20 m pasu)
CELKOVÁ DÉLKA PASU 77,00 m + 3,50 m (ukončení trámů)
(množství prutů nutno vynásobit 15x)

Výkaz prutů včetně tvarů ohybů

| Pol. | Kusů | Ø [mm] | Jednot. délka [m] | Okótovaný tvar prutu (bez měřítka) | Celková délka [m] | Hmotnost [kg] |
|------|------|-----------|-------------------------|---------------------------------------|-------------------------|------------------|
| 1 | 52 | 8 | 2.33 | | 121.16 | 47.86 |
| 2 | 16 | 16 | 6.10 | | 97.60 | 154.11 |
| 3 | 4 | 10 | 6.10 | | 24.40 | 15.03 |
| 4 | 25 | 8 | 3.03 | | 75.75 | 29.92 |
| 5 | 10 | 16 | 1.60 | | 16.00 | 25.26 |

Celková hmotnost [kg] : 272.18

POZNÁMKA :

Možno použít i jiné délky podélných prutů za předpokladu dodržení konstrukčních zásad .
Místa napojení , přesahů v průběhu délky trámu prostřídát .Nastavení neprovádět v
jednom řezu nebo je nutné prodloužit přesahy , případně provést příložky na kotvení délku .
Položka č.5 je rohová příložka při ukončení trámu na obrysu objektu (vnější ukončení trámu) .

| | | | |
|--|---|---|------------|
| Gener.projektant,HIP | Projekt stav s.r.o. Sokolov, Ing.Martin Volný | KSI Plzeň s.r.o. Únehlé 59, Stříbro tel. : 374 623 397 , 603 803 222 IČO 25221094 DIČ CZ25221094 | |
| Zodpověd. projektant | Ing.Tomáš Křelina | | |
| Vypracoval , kreslil | Ing.Tomáš Křelina | | |
| Kontroloval | Ing. Petr Hampl | | |
| Investor | SPŠ Ostrov nad Ohří, Klínovecká 1197, 363 01 Ostrov | zakázkové číslo 20 - 05 / 2023 | |
| Akce | | datum duben 2023 | |
| Objekt | | stupeň DPS | |
| Obsah | | číslo přílohy D.1.2b. | číslo paré |
| TATO DOKUMENTACE JE DUŠEVNÍM MAJETKEM ZHOTOVITELE . NESMÍ BÝT POUŽITA A KOPIOVÁNA TŘETÍ OSOBOU , JÍ PŘEDÁNA ČI JINAK S NÍ NAKLÁDÁNO BEZ PÍSEMNÉHO SOUHLASU ZHOTOVITELE . | | | |